Poznámka 1:
PŘÍVODNÍ KABELY PRO 2.NP

Poznámka 2:
VOLNÝ VÝVOD PRO ELEKTRICKÉ PROJEKČNÍ PLÁTNO S DATAPROJEKTOREM A REPRODUKTORY

Poznámka 3:
ROZVODNICE PRO JEDNOTLIVÉ PONKY 230V/24AC/DC/12AC/DC, OVLÁDÁNÍ OD MISTRA – DODÁ FIRMA
PŘÍVODY PRO PONKY VEDENY V PODLAZE V CHRÁNIČCE

Poznámka 4:
VÝVOD PRO VENKOVNÍ ROLETY – PŘÍPRAVA ELEKTRO PODLE TECHNICKÝCH POŽADAVKŮ VÝROBCE

Poznámka 5:
VÝVODY PRO ELEKTRONICKÉ ZÁMKY – PŘÍPRAVA BUDE ŘEŠENA NA STAVBĚ S DODAVATELEM

Poznámka 6:
VÝVOD PRO SVĚTLA S ČIDLEM POHYBU – SCHODIŠTĚ

Poznámka 7:
VÝVODY PRO PONKY – 24VAC/DC, 230V, SVĚTLO

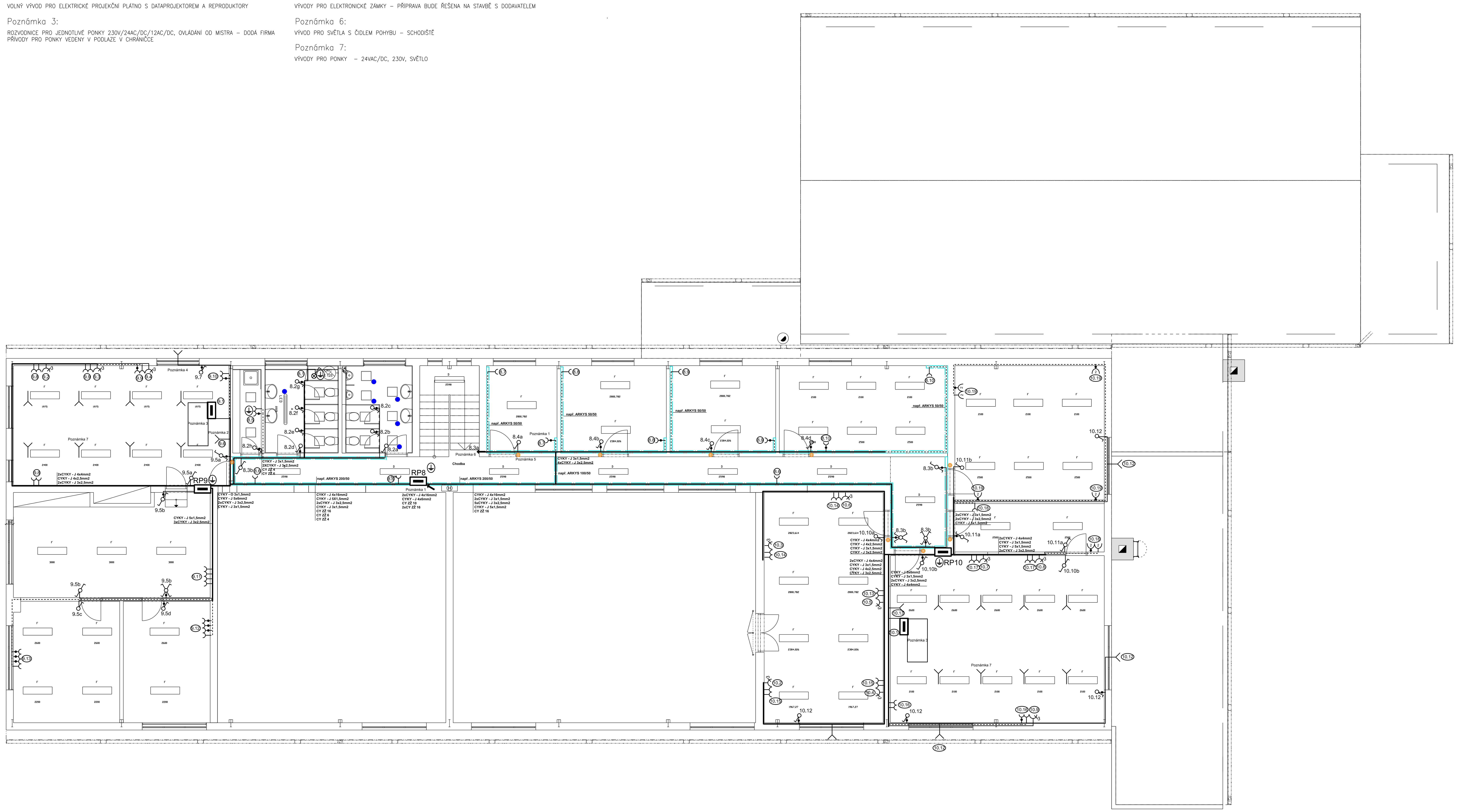

LEGENDA

ZNAČKA	POPIS
	Sdružené obvody
	Zásuvkové obvody
	Kabelový žlab např. ARKYS
	Zásuvka jednoduchá 230V, 16A
	Vypínač č.1 – 250V, 10A
	Vypínač č.6 – 250V, 10A – střídavý přepínač
	Vypínač č.7 – 250V, 10A – křížový přepínač
	Vypínač pro bojler
	Zásuvka dvojitá 230V, 16A
	Elektronický zvonek na čip
	Vývody – venkovní rolety a ponky
	Krytí IP
3	Zásuvka 400V, 32A/PE
RP	Podružný rozváděč
	Ochranné uzemnění
	Rozváděč

Marek Kundrat
Nouzov 44, Senomaty 270 31
e-mail: KundratMar@seznam.cz
tel.: 603304158
IČO: 07466196

Název PD:	STAVEBNÍ ÚPRAVY OBJEKTU DÍLEN p.č.st.569 a p.č.423/2, k.ú. Křivoklát		Autorizace:
Stavebník:	SLŠ a SOU Křivoklát Písky 181, 270 23 Křivoklát	Počet výkresů: 13	
Vlastník stavby:	SLŠ a SOU Křivoklát Písky 181, 270 23 Křivoklát	Formát: A1	
Místo stavby:	parc.č.st.569 a parc.č.423/2 k.ú. Křivoklát [676390]	Datum: 6_2023	
Vypracoval:	Marek Kundrat	Měřítko: 1:100	
Profese:	ELEKTROINSTALACE OBJEKTU DÍLEN	Číslo výkresu: D.1.6.2	Číslo kopie:
Název výkresu:	Elektroinstalace 2.NP		